PROJEKT ZAGOSPODAROWANIA TERENU - sieć kanalizacji sanitarnej

SKALA 1:500

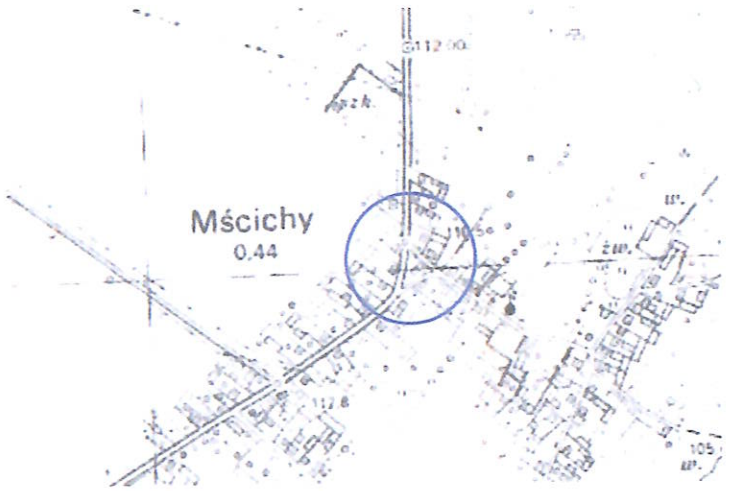

Szkic orientacyjny

MAPA DO CELÓW PROJEKTOWYCH		
mapa aktualna na dzień:		12.03.2024
Oznaczenia kancelaryjne:		WG.6642.919.2023
Nr roboty:		14011/103/2023
Miejscowość		Mścichy dz.nr 333, 336/2
Jednostka ewidencyjna	identyfikator	200403_2
	nazwa	Radziłów
Obręb ewidencyjny	identyfikator	0020
	nazwa	Mścichy
Województwo		podlaskie
Powiat		grajewski
Skala mapy		1:500
Nazwa układu współrzędnych	prostokątnych	2000 strefa 7 (21)
	wysokości	PL-EVRF2007-NH
Oznaczenie granic obszaru, który był przedmiotem aktualizacji		----------
Oznaczenie i informacje o służebnościach gruntowych mających wpływ na zagospodarowanie gruntów, zlokalizowanych w granicach projektowanej inwestycji		nie badano
Oznaczenie i symbol konturu użytku gruntowego, który nie jest ujawniony w bazie danych ewidencji gruntów i budynków		brak

USŁUGI GEODEZYJNE
MGPiB upr. Nr 14011
Krzysztof Dmochowski
18-400 Łomża, ul. Mazowiecka 2/26
tel.086 218 60 78 NIP: 718-103-92-38

Nazwa/ imię i nazwisko wykonawcy oraz data i podpis osoby reprezentującej wykonawcę

USŁUGI GEODEZYJNE
MGPiB upr. Nr 14011
Krzysztof Dmochowski
18-400 Łomża, ul. Mazowiecka 2/26
tel.086 218 60 78 NIP: 718-103-92-38

imię i nazwisko, nr uprawnień oraz data i podpis geodety uprawnionego który opracował mapę

Jestem świadomy odpowiedzialności karnej za złożenie fałszywych oświadczeń. Oświadczam, że operat techniczny zawierający rezultaty prac geodezyjnych w wyniku, których powstał niniejszy dokument uzyskał pozytywny wynik weryfikacji. Protokół nr WG.6642.919.2023_1 z dn. 27.03.2024

Identyfikator zgłoszenia prac geodezyjych	WG.6642.919.2023
Wykonawca prac geodezyjnych	USŁUGI GEODEZYJNE KRZYSZTOF DMOCHOWSKI
Organ służby geodezyjnej, który otrzymał zgłoszenie	STAROSTA GRAJEWSKI
Imię i nazwisko oraz nr uprawnień zawodowych kierownika prac	KRZYSZTOF DMOCHOWSKI MGPiB upr. Nr 14011

ZA ZGODNOŚĆ Z ORYGINAŁEM
mgr inż. Anna Kurzątkowska

Anna Kurzątkowska
magister inżynier inżynierii środowiska
UPRAWNIENIA BUDOWLANE
nr ... PDL/0044/PBS/18
do projektowania bez ograniczeń w specjalności instalacyjnej w zakresie sieci, instalacji i urządzeń cieplnych, wentylacyjnych, gazowych, wodociągowych i kanalizacyjnych

Oświadczam, że mapa jest aktualna na dzień złożenia wniosku.

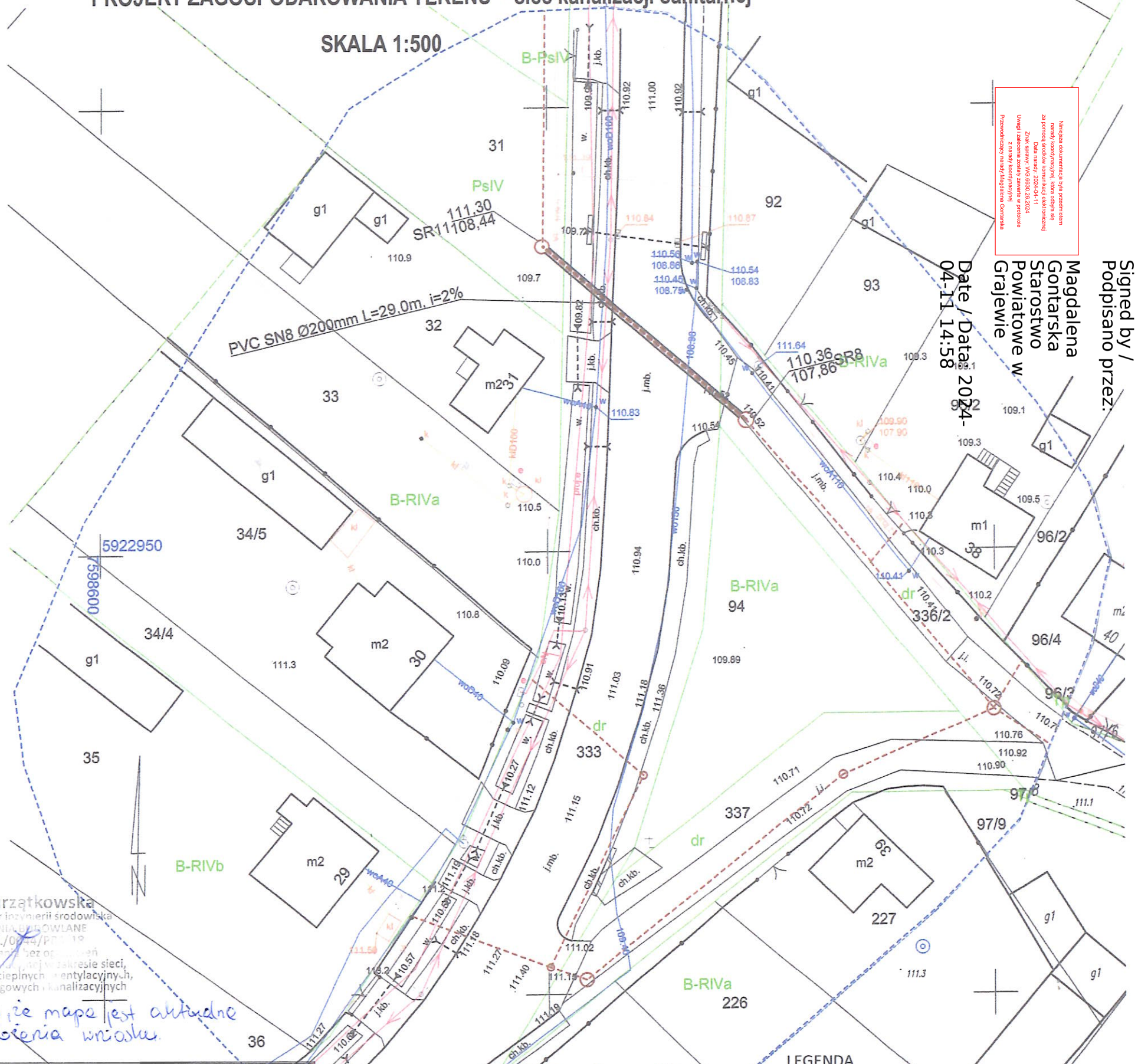

LEGENDA

SR8 225 SR11 - proj. sieć kanalizacji sanitarnej PVC Ø200X5,9mm SN8
Przejście pod pasem drogowym wykonać metodą „przecisku" w rurze ochro
-proj. sieć kanalizacji sanitarnej wg. odrębnego opracowani
-projektowany kabel energetyczny wg. odrębnego opracow
-istniejący kabel telekomunikacyjny
- istniejąca sieć wodociągowa Ø150 mm

Nazwa obiektu bud.:	Sieć kanalizacji sanitarnej		Rys. nr 1
Adres obiektu bud.:	Mścichy, dz. nr . geod. 333, gm. Radziłów, Obręb 200403_2.0020 Mścichy		
Nazwa opracowania	Budowa sieci kanalizacji sanitarnej w pasie drogi wojewódzkiej Nr 668, na działce nr 333 w miejscowości Mścichy, gm. Radziłów		
Przedmiot rysunku.:	Projekt Zagospodarowania Terenu		
Skala	Data i podpis	Projektant	Nr uprawnień
1:500	28.03.2024r.	Anna Kurzątkowska Os. Południe 54/44 19-200 Grajewo	PDL/0044/PBS/18

Signed by / Podpisano przez:
Magdalena Gontarska
Starostwo Powiatowe w Grajewie
Date / Data: 2024-04-11 14:58

Niniejsza dokumentacja była przedmiotem narady koordynacyjnej, która odbyła się za pomocą środków komunikacji elektronicznej
Data narady: 2024-04-11
Znak sprawy: WG.6630.26.2024
Uwagi i zalecenia zostały zawarte w protokole z narady koordynacyjnej
Przewodniczący narady Magdalena Gontarska

PODPIS ZAUFANY
ANNA KURZĄTKOWSKA
28.03.2024 19:14:23 [GMT+1]
Dokument podpisany elektronicznie podpisem zaufanym